

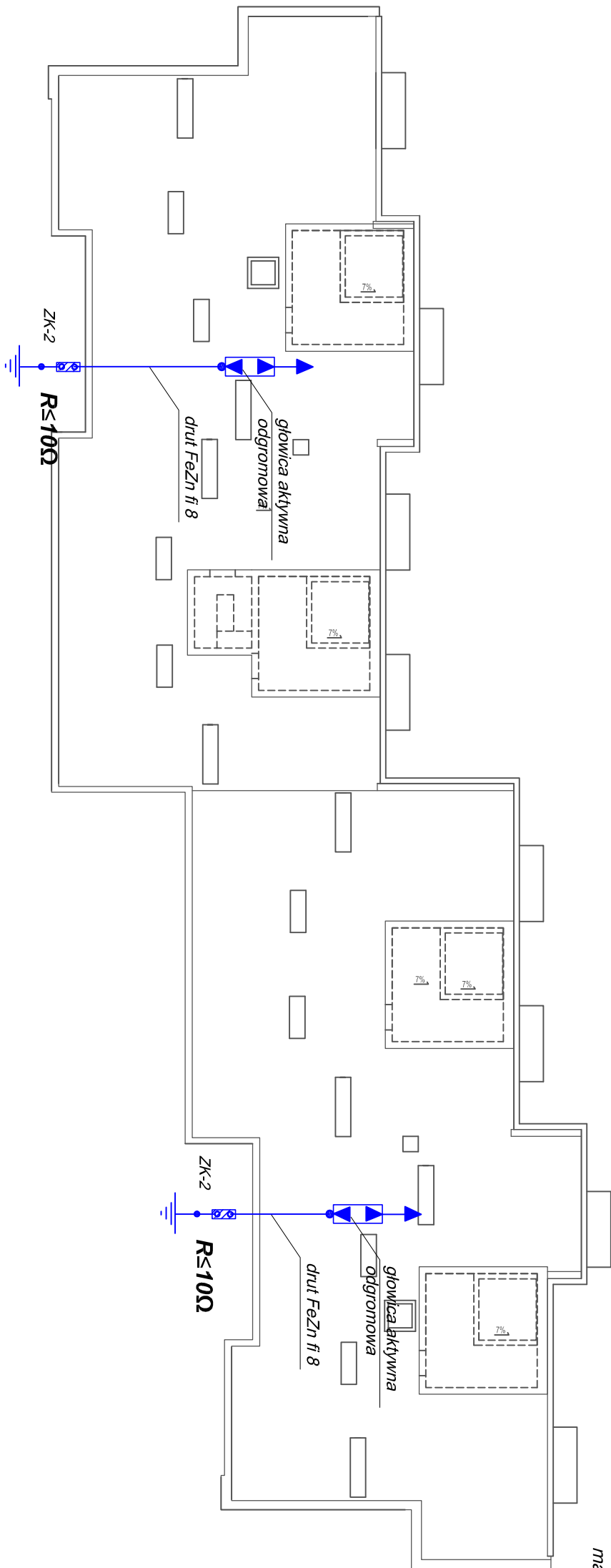

maszt nad kalenicą na wys. ok. 1,5m



		PRACOWNIA PROJEKTOWA MB inż. Marek Bródzowski	
PRACOWNIA PROJEKTOWA MB inż. Marek Bródzowski		PRACOWNIA PROJEKTOWA Marek Bródzowski 87-400 Gołub-Dobrzyń, ul. Browarowa 3 tel./fax: 56 683 4980, 508226275, e-mail: m_brodzowski@op.pl NIP 878-162-28-28 REGON 340682140	
OBIEKT	Termomodernizacja budynku mieszkalnego wielorodzinnego 11-130 Orneťa, ul. Przemysłowa 6 dz. nr. 141/3 i 141/5, obręb 2 m. Orneťa, jedn. ewid. Orneťa		
INWESTOR	Wspólnota Mieszkaniowa Nieruchomości przy ulicy Przemysłowej 6; 11-130 Orneťa		
RYSUNEK	Schemat instalacji odgromowej		
OPRACOWAŁ inż. Marek Bródzowski		PROJEKTANT mgr inż. Stanisław Osipiński nr uprawnień: LAN-V/8346/10/086 specjalność: instalacyjno - elektryczna	
		SPRAWDZAJĄCY mgr inż. Krzysztof Krzemieniecki nr uprawnień: VAA10110/PWOE/16 specjalność: instalacyjno - elektryczna	
skala : 1 : 200	Branda Elektryczna	Data : listopad 2017	nr rys. E-7